

National Webinar

On

'COVID 19 and its Impact on Geographical Environment: Challenges and Solution'

1/6/2020 11:56 AM

Event Date & Time: Tuesday, 23, June, 2020, **Time:** 01:00 PM

Event Place: Nehru Gram Bharati Deemed to be University
Kotwa-Jamunipur-Dubawal, Prayagraj-221505



Webinar Report 2020

Presented by

Department of Geography, NGB (Deemed to be University)

KOTWA-JAMUNIPUR-DUBAWAL, PRAYAGRAJ-221505

I fkr I xkBh Lkjk (Brief Summery)

dkfom&19 , d of'od egkekjh gS ftl dh 'k#vkr fnl aj 2019 ea phu ds ogku 'kgj I s gpz vkj /khj&/khjs ; g fo'o ds yxHkx I Hkh ns'kka ea QSy xBA bl egkekjh dk okgd dkjksuk ok; jI gA ; g fofHkUu ek/; eka I s , d 0; fa I s nW js 0; fa dks I Ofar djrk gA dkfom&19 dk HkSkksyd okrkoj.k I s ?kfu"B I ak gA dkfom&19 ds ijLij cl kj I s HkSkksyd okrkoj.k ds nksuka cedk i {k& HkSrd Hkksy {ks= 1/4FkyeMy] ok; eMy] tyeMy rFkk tS eMy o i ; kbj.k vkfn1/2 vkj ekuo Hkksy {ks= 1/4-f'k {ks=} tul d ; k] vFkD; oLFkk] ifjogu] m|ksk] fpfdRI k vkfn1/2 cHkkfor gq gA bu nksuka i {kka dks ge folrkj I s bl cdkj Li"V dj I drsgA

dkfom&19 dk cHkko ok; eMy ds vud ?kVdka ij /kukRed cHkko i Mka fofHkUu cfrcaak ; k y,dMkmu ds dkj.k vkj kfxd] ifjogu vkfn tS h xfrfof/k; ka ij jksd ds dkj.k xhu gkml xS ka ds mRI tU ea deh vkbz gA ifj.kkeLo: i ok; eMy ds xS ka ea I rgyu dh fLFkr vkbz ftl I s of'od rkiu ea Hkh deh vkBA tS k fd foxr o"kkA ea fujarj ns'kk x; k gSfd cfro"lz rkieku ea 1 fMxb I h/xM dh of) ntZ dh xbz gS i jarq o"lz 2020 ea fi Nys o"lz ds rkieku dh rgyuk ea bl o"lz ebz eghus dk rkieku de jgkA I h-, Q-I h- xS dk mRI tU ea deh I s vkstksu ijr dh eks/kbz ea of) gpz gS vkj bl dkj.k Hkh bl o"lz dk xh'e dky dk vkS r rkieku de gqk gA ; fn foxr o"kkA ds vkaMka dks ns'kk tk, rks ekul u dh fLFkr foxr o"kkz dh vi'kk bl o"lz fu; r frfFk ij Hkjr ds fofHkUu jkT; ka ea ekul u dk vkxeu gqk gS I kFk gh fofHkUu {ks=ka ea vkS r o"lz I s dgha vf/kd dh o"kkz ntZ dh xBA tgykbz eghus ea Hkh bl dh fujarjrk cuh gpz gA

dkfom&19 ds dkj.k tyeMy ij Hkh vuphy cHkko fn[kkbz nsk gA daeh; cnilk.k fu; a.k ckMZ ds vud kj gfj}kj ea xak unh dk i kuh i hus yk; d gks x; k gA ebz 2020 ea xak unh ds ty ea v,DI htu dk Lrj 12 Fkk tcfd i hus okys ty ea v,DI htu dk Lrj 6 gksuk pkfg, A I jdkj ds }kjk xak unh ds cnilk.k dks de djus ds fy, xak ,D'ku lyku dh 'k#vkr 1981 ea dh xbz rc I sydj 2019 rd gtkjka djkm+ #i , bl dh LoPNrk ds fy, [kpz fd, x, yfdu bl ds ty dh xqkoUkk ea

I dkkj u gks l dk yfdu dksom&19 ds ifj.kkeLo#i xaxk LoPN gks xba Hkkjr ,oa fo'o dh vl; ufn; ka Hkh bl h rjg LoPN gpz gA bl cdkj ; g dgk tk l drk gSfd dksom&19 tyeMy ij vuqny cHkko Mkyk gA

tbeMy vks i ; kbj.k ij Hkh dksom&19 dk vuqny cHkko ifjyf{kr gqk gS dksom&19 ds ifj.kkeLo#i tfofo/krk ea of) gpz gSftl dks vkxs dN cHkko ds }kjk Li"V fd; k tk l drk gA dksom&19 ds dkj.k gh vkt l Hkh 'kgjka ea gfj ; kyh ea of) gpz ifj.kkeLo#i if{k; ka ds vkokl ka , oa Hkkt u ea of) l s 'kgjka ea fpm; ka dh pgdus dh vkokt dks l qk tk l drk gA dksydrk ea xaxk unh ea 30 o"z ckn exjePN fn[kkbz fn; k Vdhz ds blrky ea Hkh 10 o'kz ckn MkfYQu n[kh xba jktLFkku dh ugj ea exjePN fn[kkbz fn; ka uks Mk t\$ s vks] kfxd 'kgj ea fgj.k vks uhye dk Hkh 'kgjka ds chp fopj.k vius vki ea vuBk gA bl kby ds 'kgj ea taxyh l wj fn[kkbz i Mxk] v, LVfy; k ds , fMyM 'kgj ea daxk: dk fn[kuk] fofHkku 'kgjka ea ck?k , oa phrs dk Vgyuk vius vki ea i ; kbj.k ds l rnyu dks n"kkz k gA ykdWkmu l s i ; kbj.k ea LoPNrk ea l dkkj gqk gA iatkc ds tyakj 'kgj ea fgeky; dk fn[kkbz i Mxk ok; eMy ea l dkkj dk vuqny mnkgj.k gA vr% dksom&19 l s i ; kbj.k ij Hkh vuqny cHkko fn[kkbz nrk gA

dksom&19 dk cHkko Hkkskfyd okrkoj.k ds ekuo Hkkskfy ds fofHkku "kk[kkvka ¼ —f"k {ks=} tul d; k] vFk; oLFkk] ifjogu] m|kska fpdfRI k vkfn½ ij Hkh i Mxk gA dksom&19 us ekuoh; igyqka ij udkjRed : i l s gh vf/kd cHkfor fd; k gA —f"k {ks=} gh l cl s vPNk jgkA dksom&19 dk tul d; k ij udkjRed cHkko i Mxk D; kfd bl dk cR; {k cHkko eR; qnj ij i Mxk gA fo'o ds yk[kka tul d; k bl egkekjh ds dkj.k eR; qdks cklr gpz bl ds foijhr , d vuqku ds vuq kj ykxka ds ?kjka ea jgus l s tle nj ea of) dk vkdyu fd; k x; k ftl l s tul d; k ea of) vkus dh l Hkkouk gA ; g dksom&19 dk udkjRed cHkko gh gA

dksom&19 dk vkfFkZd {ks=} ij l cl s vf/kd udkjRed gqk gA fo'o ds l Hkh ns kka dh fodkl nj ea deh rFkk cjkst xkjh ea of)] mRi knu ea deh ntZ dh xbz bl ds l kfk gh m|kska dh fLFkr n; uh; gks xba Hkkjr l jdkj }kjk vFk; oLFkk , oa m|kska

dh fLFkr ea l qkkj grq20 yk[k djkm+dk i dlt ?kks"kr fd; k x; k tks vFKD; oLFkk ds i q#)kj ea l gk; d fl) gksckA dksom&19 ds i Hkko l sykMmkm ds dkj.k ifjogu {ks= ea gokbz ifjogu yxHkx cm jgk ftl l s bl 0; ol k; ea tMh dā fu; ka dks gkfu mBkuh i MhA jsy ifjogu ea Hkh dōy eky <ykbz gPZ ; k=h l ok, a can jgh ftl l sykska ds cgr vl fo/kk gPZ l Mel ifjogu Hkh bl l s vNirk ugha jgk dōy vko'; d oLrpk , oa l okvka l s l cā/kr ifjogu ds l kku xfr'khy jgA bl çdkj ifjogu m|ksx udkjRed : i l s çHkfor gPZ foxr 3 l s 4 eghus ea l pkj dk egRo c<kA l Hkh ykska v,uykbu ek/; eka l s , d nlr js l s tkMtus dk ç; kl djus yxA v,uykbu ek/; e l s gh fo|kfkz; ka dks v,uykbu Dykl d] jkturkvka vks vf/kdkfj; ka }kjk v,uykbu ehVax] v,uykbu l feukj vkfn dk vk; kstu dk nks rsth l s c<kA ykska us vi us dks uohu çks] kfxdh ds l kfk tkMlj l pkj ds uohu rduhd dk bl egkekjh dky ea mi; ksx dj jgs gA bl rjg ykska dk uohu çks] kfxdh l s tMuk , oa bl ds mi; ksx djuk dksom&19 ds /kukRed çHkko dks fn[kkrk gA —f"k {ks= ea dksom&19 dk dkbz udkjRed çHkko ugha jgk cfYd bl nks ea {ks=ka ea rsth jgh ftl dk çeqk dkj.k Je 'kfä mi yC/k l s gA fpdfRI k vuq akku ij fo'kks cy fn; k x; k bl ds l kfk gh M,DVjka ds egRo dks ns[krs gq budh l j]kk ds fy, l jdkj }kjk tks fpdfRI k {ks= ea l qkkj dk dkj.k cuka

LokLF; dks ydj dksom&19 , d pūks'h Hkh gs bl s of'od Lrj ij l y>kus ds ç; kl gks jgs gA fo'o ds l Hkh nsk bl dh oDI hu [kkstus ds fy, ç; kl jr gA Hkjr ea [kkst h xbz ; ksx vks vk; pñ dk egRo of'od Lrj ij c<k gA yks LokLF; ds çfr l tx rFkk tkx: d gq rFkk ; ksx dk thou dk eq; ?kVd ds : i ea Lohdkj djus yxs gA Hkjr l jdkj vk; pñ dks c<kok nsus ds fy, vk; pñ foHkx foHkx us *vk; tk , i* ds ek/; e l sykska dks tkx: drk mi yC/k djkbz tk jgh gA vk; pñ ds ek/; e l s yksx vki ds çfrjkskd {kerk ea of) dj jgs gA tks dkjksuk ok; j l s cpko dk vpad mik; gA l kfk gh yksx vius LokLF; ds çfr tkx: d gq gA l kQ l Qkbz ea of) gPZ gA yksx bl chekjh l s cpko grqekLd ds mi; ksx dks c<kok ns jgs gA 2 xt dh niyh] HkhMhkkM+ ds LFkku ij tkus l s cpuk] v,uykbu ek/; eka l s ?kj l s gh dk;Z djuk] l jdkj ds funžkka dk ikyu bl chekjh l s cpko ds mik; gks l drs gA



GENERAL INFORMATION OF THE NATIONAL WEBINAR

1. NAME OF THE DEPARTMENT- Department of Geography
2. DATE & TIME- Tuesday, 23, June, 2020, Time: 01:00 PM
3. THEME/ TOPIC –‘COVID 19 and its Impact on Geographical Environment: Challenges and Solution’

National Webinar
On
'COVID 19 and its Impact on Geographical Environment: 'Challenges and Solution'
Organised by Department of Geography, NGB (DU), Prayagraj, UP

Date : Tuesday, 23 June, 2020
Time – 01:00 to 02:00 PM
Free Participation and
E-certificate will be issued to:
Attendee who will submit the feedback
form after end of the program.

Chief Patron

Shri. J. N. Mishra
Hon'ble Chancellor
N. G. B.(D.U.), Prayagraj

Patron

Dr. S. K. Bhanoti
Vice-Chancellor
N. G. B.(D.U.), Prayagraj

Co-Patron

Shri R. L. Vishwakarma,
Registrar, NGB (DU),
Prayagraj

Keynote Speaker

Prof. H. N. Misra
Professor and Ex
Head (Retd.),
UA, Prayagraj

Guest of Honour

Dr. B. K. Dwivedi
Director, Biomed Research
Institute of
Agriculture &
Technology, Prayagraj

Guest of Honour

Mr. R. S. Verma
Ex-Administrative
Senior Officer,
Prayagraj
Organising Secretary

Advisory Committee

Dr. H. D. Singh,
Director Civil Line,
NGB (DU)
Organising Secretary

Dr. K. K. Singh
Controller,
Examination, NGB
(D.U.)

Dr. Ananddha
Mishra, Dy.
Registrar, Academic
Cell, NGB (DU)

Dr. B. M. Tripathi
Associate Professor,
Director- Jamunipur
Campus Dean-
Faculty Arts

Dr. R. C. Mishra,
Associate
Professor,
Deptt. Political
Science,
NGB(DU)

Convener

Dr. S. K. Bhanoti
HoD, Deptt. of
Geography

Co-Convener

Dr. Radhe Shyam Ram,
Deptt. of Geography,
NGB (DU)

Dr. Pratyush Pandey
Assistant Professor,
Deptt. Political Science

Dr. Arvind Shukla,
Assistant Professor,
Deptt. of Philosophy, NGB (DU)

Technical Team
Mr. Sandeep Anand, Assistant Professor,
Deptt. of Management
Mr. Ujjwal Das, Assistant Professor, Deptt. of App
Mr. Pankaj Yadav, Assistant Professor,
Deptt. of J & MC NGB (DU)

Circular

Department of Geography, NGB (Deemed to be University) Organises a

National Webinar

On
'COVID 19 and its Impact on Geographical Environment: Challenges and Solution'

Event Date:

Tuesday, 23, June, 2020, **Time:** 01:00 PM to 03:00 PM

Event Details:

(Free Participation for All students (UG, PG & Ph.D.)

Department of Geography, NGB (Deemed to be University) is organizing a "COVID 19 and its Impact on Geographical Environment: Challenges and Solution". E-certificate will be issued to: Attendee who will submit the feedback form after end of the program.

Chief Patron

Sri J.N. Misra, Chancellor, NGB (Deemed to be University), Prayagraj, U.P.

Patron

Dr. S.C. Tiwari, Vice Chancellor, NGB (Deemed to be University), Prayagraj, U.P.

Co-Patron

Shri R. L. Vishwakarma, Registrar, NGB (Deemed to be University), Prayagraj, U.P.

Convener

Dr. Sanjay Kumar Bharati, Asst. Professor & Head, Deptt. of Geography, NGB (DU)

Co-Convener

Dr. Radhe Shyam Ram, Asst. Professor, Deptt. of Geography, NGB (DU)

Organising Secretary

Dr. Pratyush Pandey, Assistant Professor, Deptt. Political Science and Dr. Arvind Shukla, Assistant Professor, Deptt. of Philosophy, NGB (Deemed to be University), Prayagraj, U.P.

Technical Team

Mr. Sandeep Anand, Assistant Professor, Deptt. of Management

Mr. Ujjwal Das, Assistant Professor, Deptt. of Appn.

**Mr. Pankaj Yadav, Assistant Professor, Deptt. of J & MC
NGB (Deemed to be University), Prayagraj, U.P.**

Advisory Committee

Dr. H.D. Singh, Director- Civil Line Office, NGB (Deemed to be University), Prayagraj, U.P.

Dr. Rajesh Kumar Tiwari, Controller of Examination, NGB (Deemed to be University), Prayagraj, U.P.

Dr. Prabuddha Mishra, Dy. Registrar, Academic Cell, NGB (Deemed to be University), Prayagraj, U.P.

Dr. Birendra Mani Tripathi, Associate Professor, Director- Jamunipur Campus, Dean-Faculty of Arts, & Head Deptt. of Ancient History, Culture and Archaeology, NGB (Deemed to be University), Prayagraj, U.P.

Dr. R. C. Mishra, Associate Professor, Deptt. Political Science, NGB (Deemed to be University), Prayagraj, U.P.



National Webinar on:
"COVID-19 and its impact
on the geographical environ...
docs.google.com

https://docs.google.com/forms/d/e/1FAIpQLSdVOzB8u8M4XeyhJTNUplepaV2Y_YyTgwu_DXLhZrtghLq_aw/viewform?usp=sf_link

22:20

"COVID-19 and its impact on
geographical environment:
challenges and solution"
Tuesday, 23 June 1:00 – 2:00pm
Department of geography,
Nehru Gram Bharati (Deemed to be
University) , Prayagraj, U.P

<https://meet.google.com/fsx-phvk-edb>

22:25



Feedback Form of the
Webinar: "COVID-19 and its
Impact on the geographical ...
docs.google.com

https://docs.google.com/forms/d/e/1FAIpQLSfjxyAqjleQvFYwBM2icB11JLpkrn2HnlhL5afccmfAX53L4g/viewform?usp=sf_link

22:32

**E- Certificate will be issued to
attendee who will submit the
feedback form after end of the
program**

21:45 ✓✓

4. AIMS & OBJECTIVE –

- To communicate interact with geography fraternity and explore prospect and opportunity for geographer during Covid 19 scenario.
- To prepare ourselves, scholars, student for more productive creative and relevant research in geography and in other relevant field of higher education
- To interact on challenges before Indian geographers and how to move forward.

5. PRESIDENCIAL ADDRESS - Hon' ble Chancellor- Sri J.N. Misra Ji, NGB (Deemed to be University), Prayagraj, U.P.

6. ADDRESS OF CHAIRPERSON- Hon' ble Vice Chancellor, Dr. S.C.Tiwari Ji, NGB (Deemed to be University), Prayagraj, U.P.

7. KYE NOTE SPEAKER'S –

1. Prof. H. N. Misra Ji, Professor and Ex-Head, Department of Geography, University of Allahabad, Prayagraj, U.P.

8. Guest of Honour –

1. Dr. B. K. Dwivedi Ji, Director, Biobed Research Institute of Agriculture & Technology, Prayagraj, U.P.
2. Mr. R. S. Verma Ji, Ex-Administrative Senior Officer, Prayagraj, U.P.

9. TOTAL NO. OF BENEFICIARIES -207 Participant and Above

10. CONVENOR- Dr. S. K. Bharati, Assistant Professor & Head, Department of Geography, NGB (Deemed to be University), Prayagraj, U.P.

11. CO-CONVENOR- Dr. Radhe Shyam Ram, Assistant Professor, Department of Geography, NGB (Deemed to be University), Prayagraj, U.P.

12. VOTE OF THANKS - Shri R. L. Vishwakarma Ji, Registrar, NGB (Deemed to be University), Prayagraj, U.P.

13. FEEDBACK OF PARTICIPANT

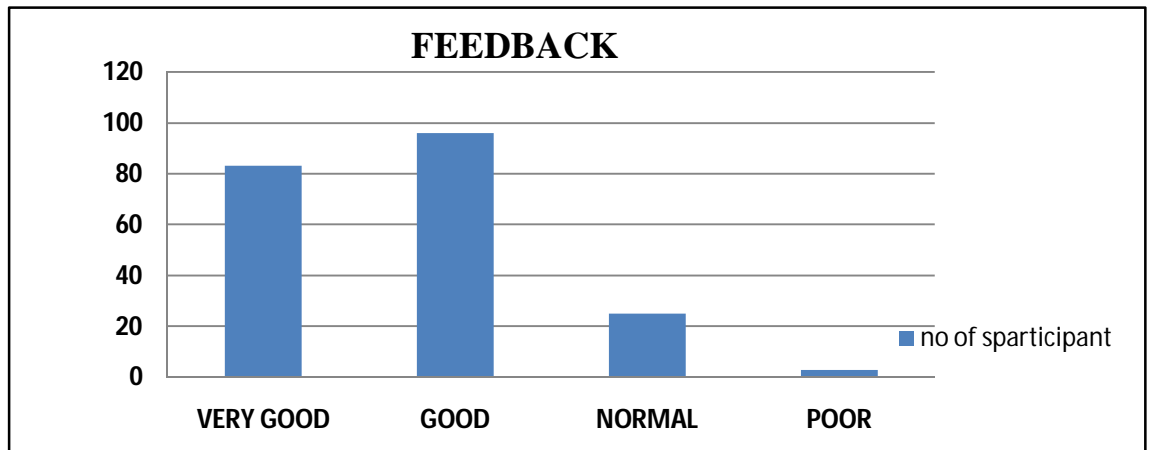

Media Report before Webinar

LETTER NO...06/2020/05

DATE: 21/06/2020

çd foKflr

I dk ea

ççkd

fo"K; % ***H&kyd okrloj.k rFk dksM&19 rFk ml dk çHno nsk ds l e{k pqlr; ka ,oaml dk l ek/Ku**** ij , d fnol h; oshukj gksus dh l puk dks çdkf' kr djus ds l nHkz eA

egkn;]

vki dks voxr djuk gSfd ug: xte Hkkjrh ekfur fo'ofok; ea Hkkksy foHkkx ds rRok/kku ea , d fnol h; oshukj dk vk; kstu 23 tu 2020 dks nkgj 100 cts l sf; k tk, xkA ftl dk fo"K; ***H&kyd okrloj.k rFk dksM&19 rFk ml dk çHno nsk ds l e{k pqlr; ka ,oaml dk l ek/Ku**** gA ftl ea fo"K; fo'kSkK rFk fofHku fo"K; ka ds fo}ku 'kkfey gks vk; vius fopkj çLr djA orëku ea dksM&19 , d of'od egkekjh ds : i ea fo'o ds l e{k çLr g; tks iwz : i l si ; kbj.k ds l kFk l keftd&vkfFkd

thou dks çHkkfor dj jgk gA bl oshukj ds ek/; e l s fu"p; gh l ekt
ykhkkfUor gksckA

Hkonh;

M,- l at; døkj Hkkjrh

¼v?; {k} Hkkksy foHkkx½
ug: xte Hkkjrh ekfur fo'ofok | ky;] iz kxjkt

र नेहरू ग्राम भारती मानित विश्वविद्यालय में वेबीनार का आयोजन (संजय भारती)

मय
ऐसी
है,
ठेन
उक्त
हेतु
है
कुछ
एक
उक्त
शम
एद,
ग्रान
का
चलें
के
नल
है।

प्रयागराज। नेहरू ग्राम भारती मानित विश्वविद्यालय में भूगोल विभाग के तत्वाधान में एक दिवसीय वेबीनार का आयोजन 23 जून 2020 को दोपहर 1:00 बजे से किया जाएगा। जिसका विषय 'भौगोलिक वातावरण तथा कोविड-19 तथा उसका प्रभाव देश के समक्ष चुनौतियां एवं उसका समाधान' है। जिसमें विषय विशेषज्ञ तथा विभिन्न विषयों के विद्वान शामिल होंगे और अपने विचार प्रस्तुत करेंगे। वर्तमान में कोविड-19 एक वैश्विक महामारी के रूप में विश्व के समक्ष प्रस्तुत है, जो पूर्ण रूप से पर्यावरण के साथ सामाजिक-आर्थिक जीवन को प्रभावित कर रहा है। वेबीनार के माध्यम से निश्चय ही समाज लाभान्वित होगा।

। एआरपी चयनित

राज्य विकासग्रंथ में कार्यगत नीतियों अथागण

22 June, 2020

प्रेस विज्ञप्ति

सेवा में

प्रबंधक

.....

विषय: “भौगोलिक वातावरण तथा कोविड-19 तथा उसका प्रभाव देश के समक्ष चुनौतियां एवं उसका समाधान” पर एक दिवसीय वेबीनार होने की सूचना को प्रकाशित करने के संदर्भ में।

महोदय,

आपको अवगत कराना है कि नेहरू ग्राम भारती मानित विश्वविद्यालय में भूगोल विभाग के तत्वाधान में एक दिवसीय वेबीनार का आयोजन 23 जून 2020 को दोपहर 1:00 बजे से किया जाएगा। जिसका विषय “भौगोलिक वातावरण तथा कोविड-19 तथा उसका प्रभाव देश के समक्ष चुनौतियां एवं उसका समाधान” है। जिसमें विषय विशेषज्ञ तथा विभिन्न विषयों के विद्वान शामिल होंगे। जिनमें डॉ अखिलेंद्र नाथ तिवारी, वीर कुंवर सिंह आरा विश्वविद्यालय, डॉ राम भूषण तिवारी एवं डॉ जानकी प्रसाद, इंदिरा गांधी राष्ट्रीय जनजाति विश्वविद्यालय, अमरकंटक, डॉ सरवन सरकार उत्तरी बंगाल विश्वविद्यालय, डॉ आशुतोष सिंह मिजोरम केंद्रीय विश्वविद्यालय, डॉ अर्चना कुजूर, कर्नाटका केंद्रीय विश्वविद्यालय, डॉ किरण सिंह पंजाब केंद्रीय विश्वविद्यालय, भटिंडा, डॉ आलोक चौहान, राजस्थान विश्वविद्यालय, डॉ चंदन कुमार, टेहरी उत्तराखंड प्रोफेसर प्रवीण मिश्रा, गुरु घासीदास विश्वविद्यालय, बिलासपुर, डॉ अनिल कुमार तिवारी, महात्मा गांधी काशी विद्यापीठ विश्वविद्यालय, बनारस डॉ नवीन मिश्रा, गोरखपुर विश्वविद्यालय डॉ अनीश कुमार मिश्र, श्यामा प्रसाद राजकीय कॉलेज, भदोही, डॉ मीता रतावा तिवारी, वराणसी, नरेंद्र प्रसाद, शोध छात्र एच एन बी गढ़वाल विश्वविद्यालय, उत्तराखंड, डॉ आर के अभय, दिल्ली विश्वविद्यालय, डॉ दीप नारायण पांडे, जेएनयू विश्वविद्यालय, डॉ कुमार संतन, गाजीपुर राजकीय कॉलेज, उत्तर प्रदेश आदि अपने विचार प्रस्तुत करेंगे। वर्तमान में कोविड-19 एक वैश्विक महामारी के रूप में विश्व के समक्ष प्रस्तुत है, जो पूर्ण रूप से पर्यावरण के साथ सामाजिक-आर्थिक जीवन को प्रभावित कर रहा है। इस वेबीनार के माध्यम से निश्चय ही समाज लाभान्वित होगा।

भवदीय

डॉ. संजय कुमार भारती

(अध्यक्ष, भूगोल विभाग)

नेहरू ग्राम भारती मानित विश्वविद्यालय, प्रयागराज



SOME PICTURE OF WEBINAR

Hon' ble Chancellor- Sri J.N. Misra Ji

Hon' ble Vice Chancellor, Dr. S.C. Tiwari Ji,

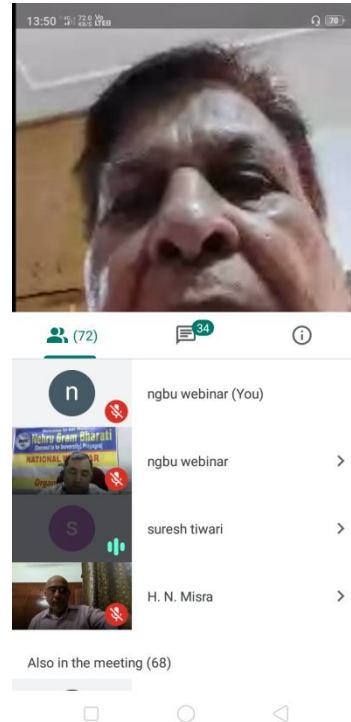
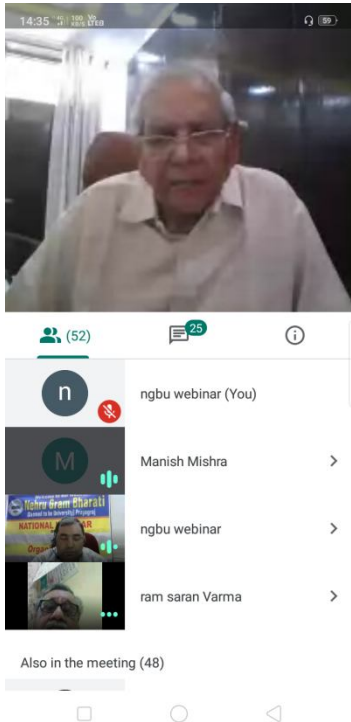

Keynote Speaker- Prof. H. N. Misra Ji

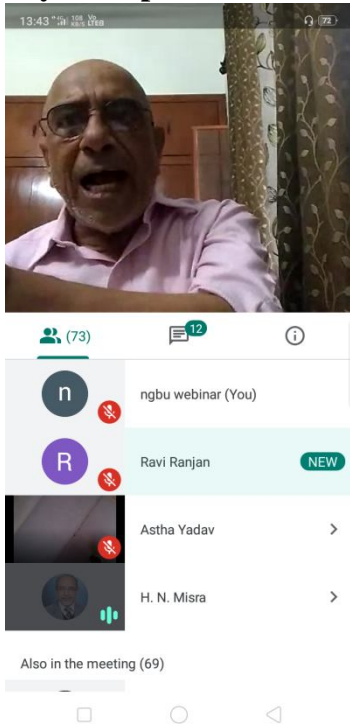

Guest of Honour- Dr. B. K. Dwivedi Ji

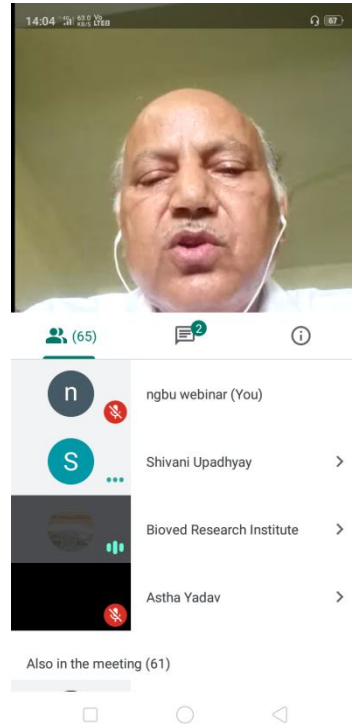

Guest of Honour - Mr. R. S. Verma Ji

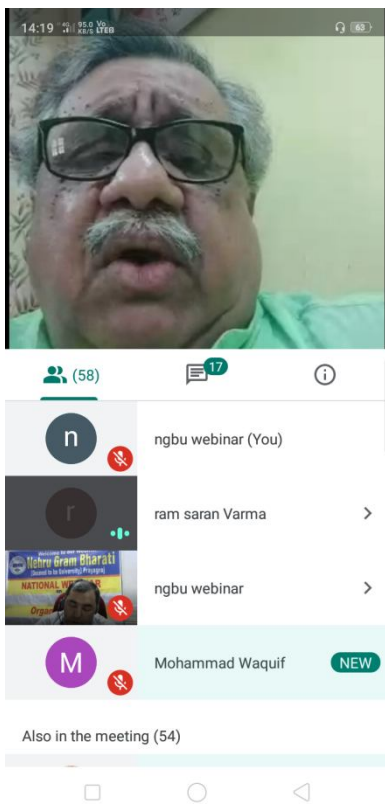

Registrar - Shri R. L. Vishwakarma Ji

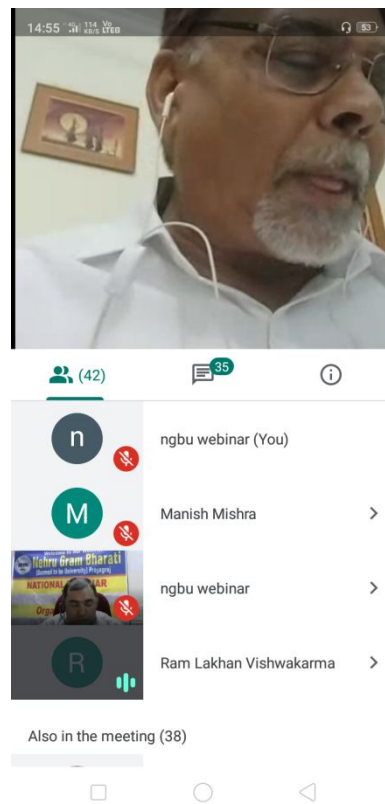

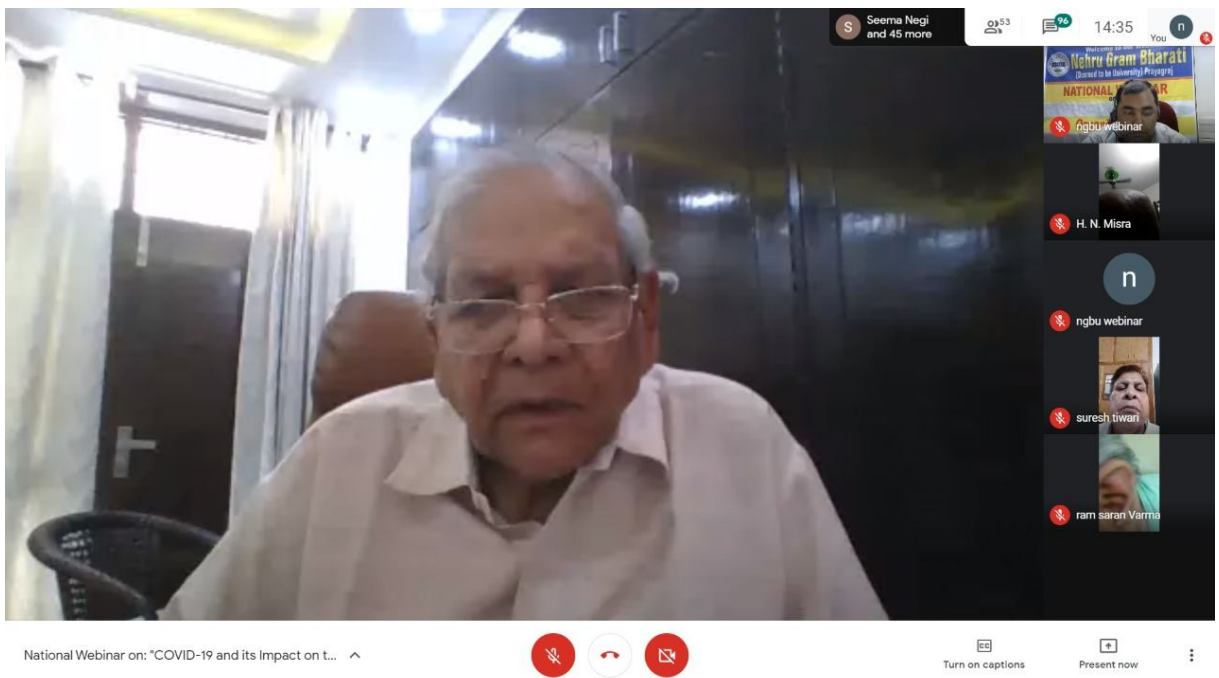
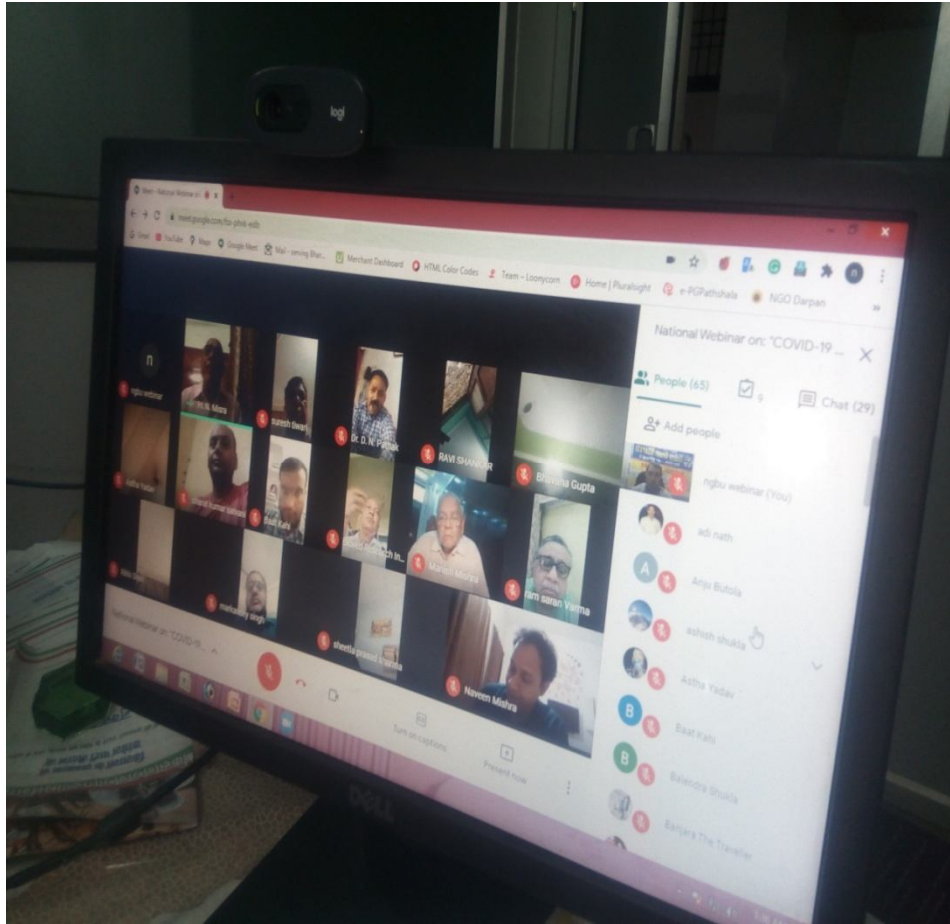

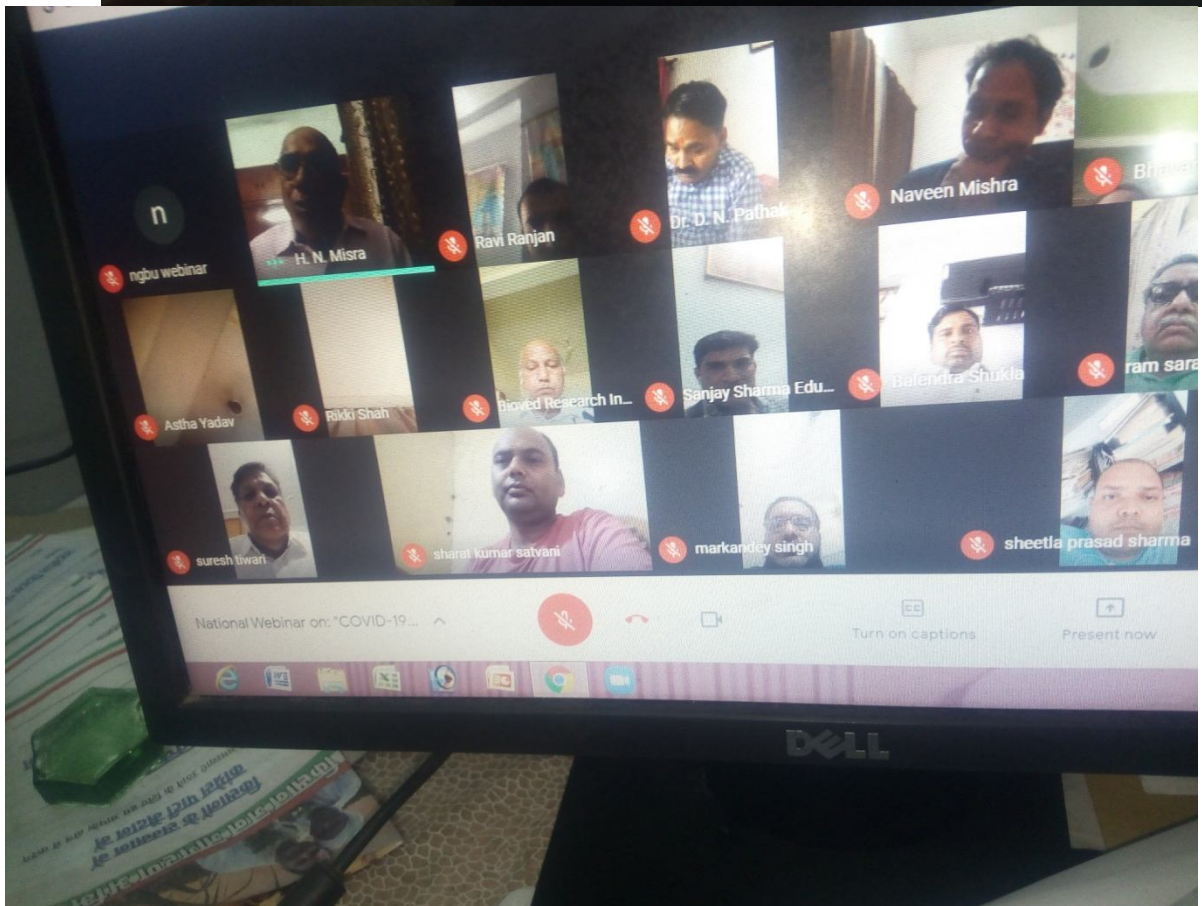
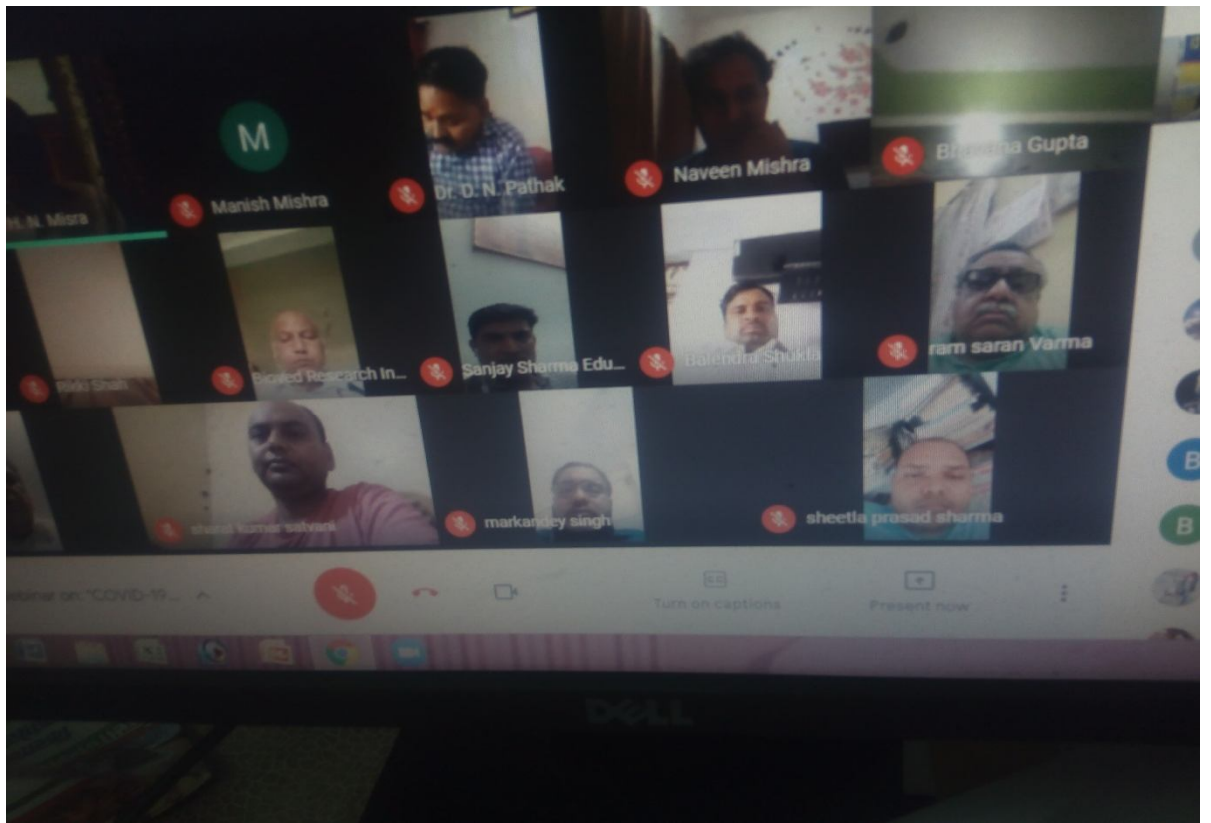

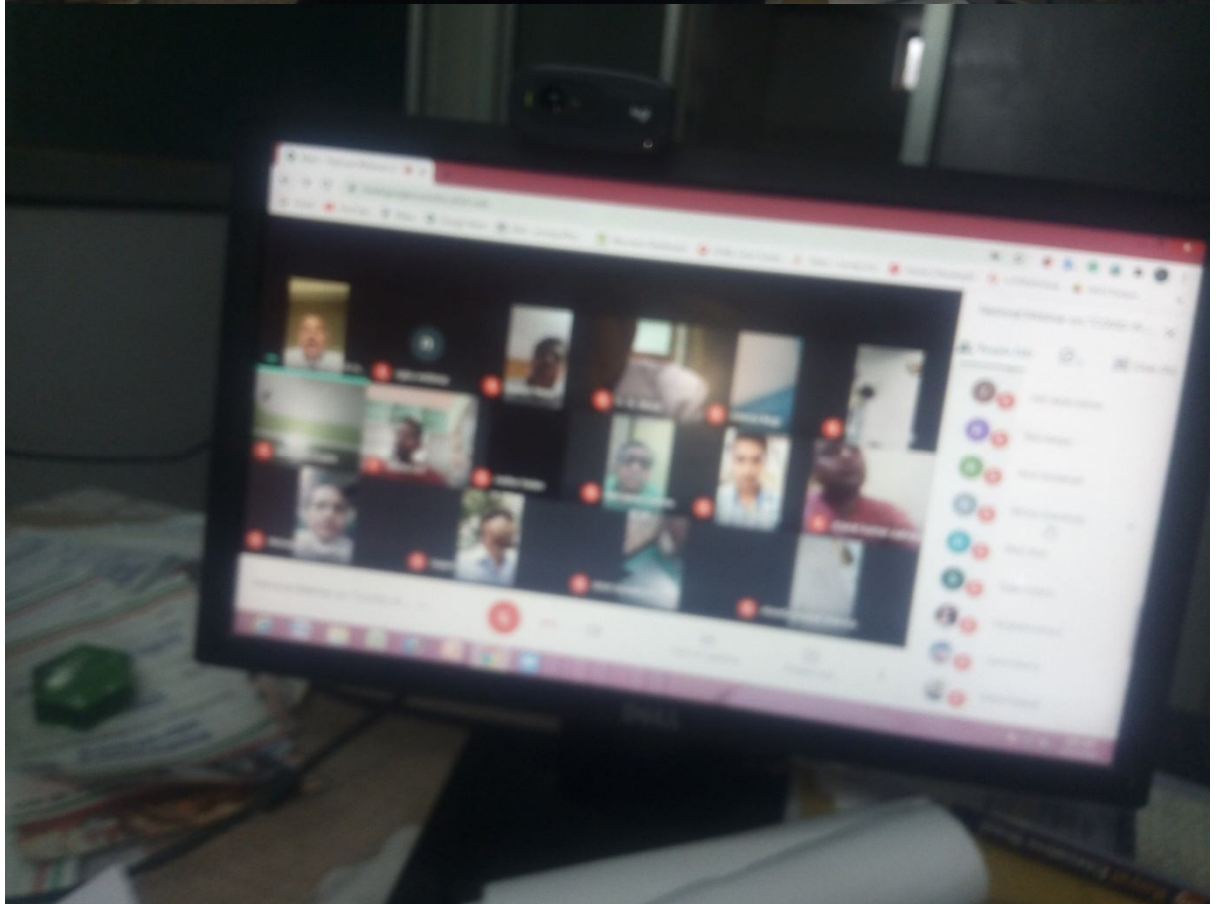
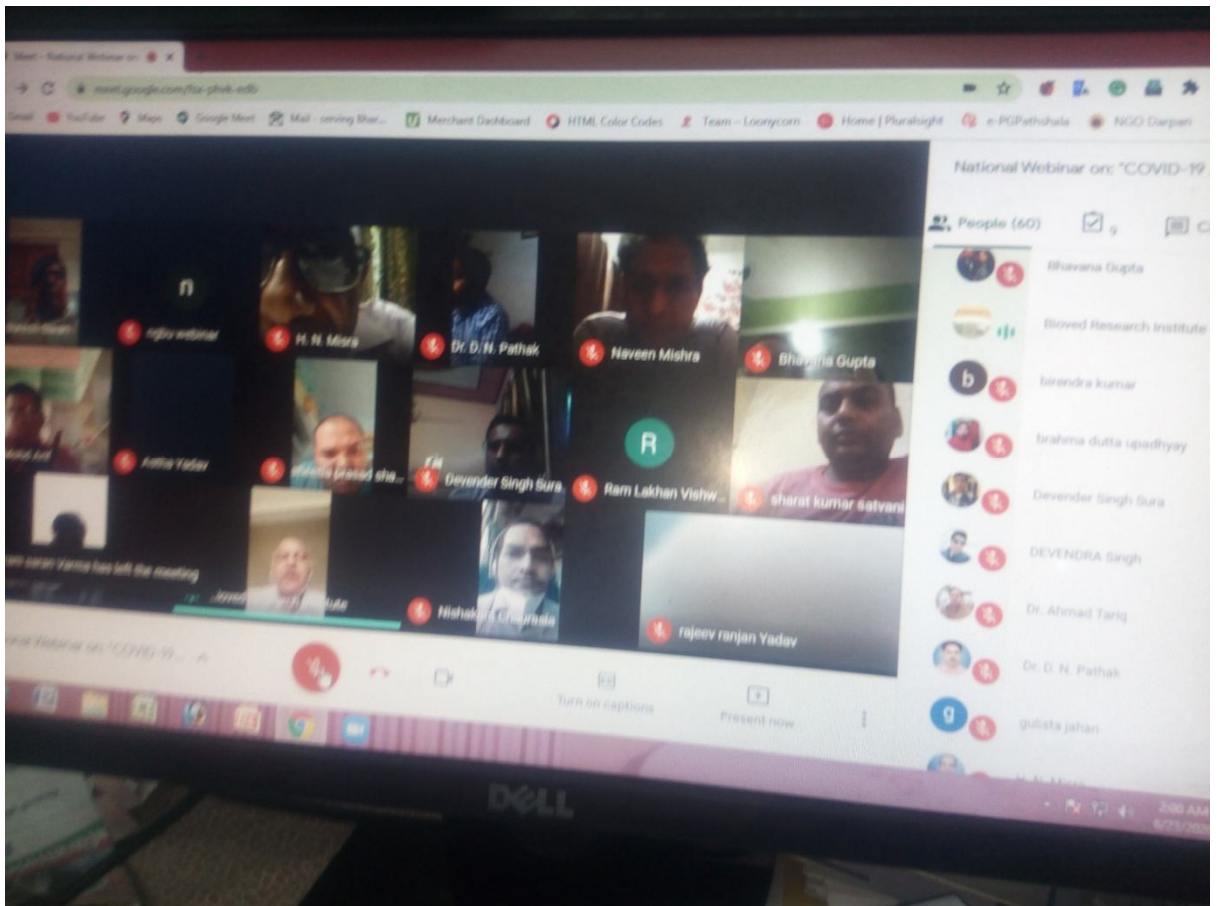

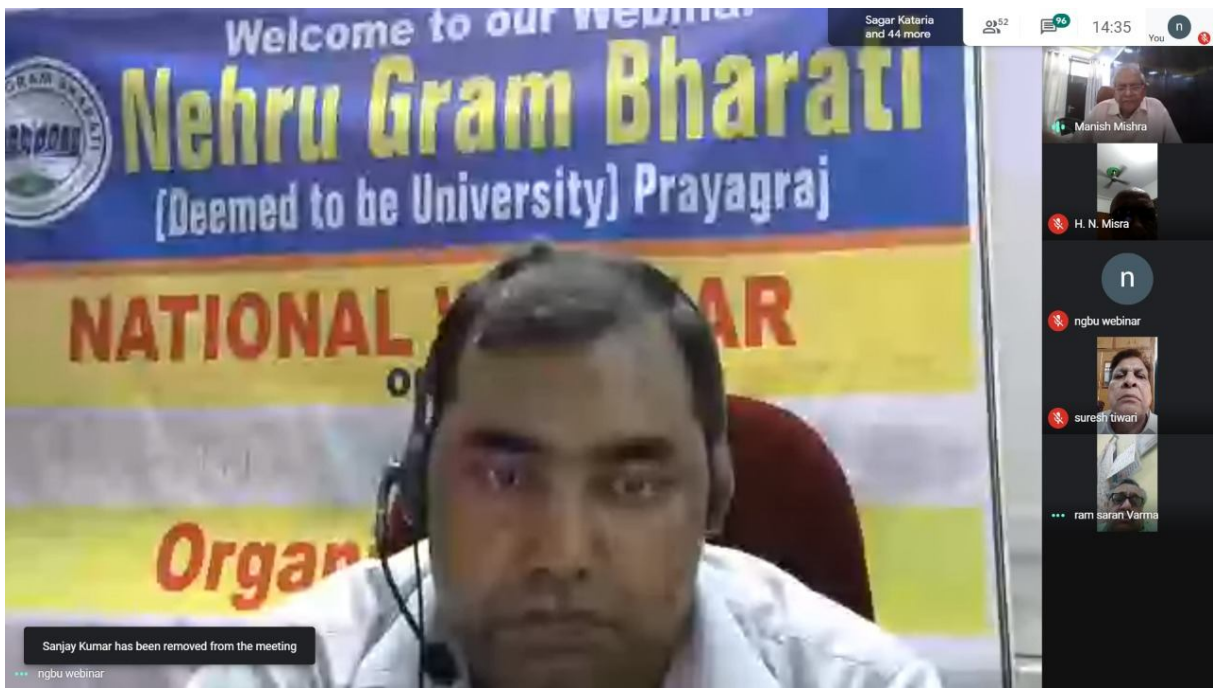

CO-CONVENOR- DR. R.S. RAM



CONVENOR-DR. SANJAK KUMAR BHARATI

WEBINAR SCHEDULE

SCHEDULE

12:45 – 01:00 PM	Online Joining of Guests/ Participants- Technical Team Mr. Sandeep Anand, Assistant Professor, Deptt. of Management Mr. Ujjwal Das, Assistant Professor, Deptt. of Appn. Mr. Pankaj Yadav, Assistant Professor, Deptt. of J & MC
01:00 – 01:10 PM	Introduction Address- Chief Patron, Chairperson, Keynote Speaker, Guest of Honour, Registrar and Guests/ Participants- <i>Dr. Radhe Shyam Ram</i> , Co-Convener, Department of Geography
01:10 – 01:020 PM	Welcome Address – Dr. S. K. Bharati, Convener and HoD, Department of Geography
01:20 – 01:40 PM	Address of Chairperson – Hon’ ble Vice Chancellor, Dr. S.C. Tiwari Ji
01:40 – 02:30 PM	Keynote Speaker- Prof. H. N. Misra Ji, Professor and Ex- Head (Retd.), University of Allahabad, Prayagraj, U.P.
02:30 – 03:00 PM	Guest of Honour- Dr. B. K. Dwivedi Ji, Director, Biobed Research Institute of Agriculture & Technology, Prayagraj, U.P.
03:00 – 03:30 PM	Guest of Honour- Mr. R. S. Verma Ji, Ex-Administrative Senior Officer, Prayagraj, U.P.
03:30 PM --04:00 -	Presidential Address of Chief Patron Hon’ ble Chancellor- Sri J.N. Misra Ji,
After Presidential Address	Vote of Thanks - Registrar Shri R. L. Vishwakarma Ji

Media Report after Webinar

LETTER NO...09/2020/07

DATE

24/06/2020

प्रेस विज्ञप्ति

सेवा में,

प्रबंधक,

.....

विषय: "भौगोलिक वातावरण तथा कोविड-19 तथा उसका प्रभाव देश के समक्ष चुनौतियां एवं उसका समाधान" पर एक दिवसीय वेबीनार सम्पन्न की सूचना को प्रकाशित करने के संदर्भ में।

महोदय,

आपको अवगत कराना है कि नेहरू ग्राम भारती मानित विश्वविद्यालय में भूगोल विभाग के तत्वाधान में एक दिवसीय वेबीनार का आयोजन से किया गया। जिसका विषय "भौगोलिक वातावरण तथा कोविड-19 तथा उसका प्रभाव देश के समक्ष चुनौतियां एवं उसका समाधान" था। जिसमें मुख्य वक्ता रहे इलाहाबाद केंद्रीय विश्वविद्यालय के पूर्व विभागाध्यक्ष प्रोफेसर एच एन मिश्र ने इस वैश्विक महामारी कोविड-19 को मनुष्य के द्वारा प्रकृति से छेड़छाड़ से उत्पन्न समस्या बताया। भौगोलिक परिवेश जिसमें भौतिक पर्यावरण के साथ सांस्कृतिक पर्यावरण भी प्रभावित हो रहा है उन्होंने मानव विकास में सतत विकास पर विशेष बल देने की बात कही। कार्यक्रम के विशिष्ट वक्ताओं में बायोवेद संस्थान के निदेशक डॉ बी के द्विवेदी ने जल, जंगल, जमीन पर विशेष बल देते हुए कहा कि कोविड-19 जैसे महामारी इस पर अपने सकारात्मक व नकारात्मक प्रभाव डालते हैं। उन्होंने पर्यावरण संरक्षण को अपनाने की बात कही। इस महामारी में आर्थिक समस्या से निपटने के लिए विशेष रूप से उपाय भी बताएं। विशिष्ट वक्ता रहे वरिष्ठ प्रशासनिक अधिकारी श्री आर एस वर्मा ने भूगोल के विभिन्न आयामों को व्यवहारिक जीवन से जोड़ते हुए अपने अनुशासन तरीके से संसाधनों के दोहन करने की बात कही। उसी क्रम में विभिन्न प्रकार के प्रदूषण से सावधान भी किया। विश्वविद्यालय के कुलपति एस सी तिवारी ने अपने संवाद में यह कहा कि मानव के सामाजिक आर्थिक विकास को कोविड 19 प्रभावित कर रहा है इसमें भूगोल के अभिनव तकनीकों जैसे जीआईएस, रिमोट सेंसिंग के उपयोग करने पर विशेष बल देने की बात कही। कार्यक्रम की अध्यक्षता कर रहे विश्वविद्यालय के कुलाधिपति महोदय श्री जे एन मिश्र ने प्राचीन परंपराओं के साथ-साथ आधुनिक तकनीकों को आत्मसात करने पर संदेश दिया। इस कार्यक्रम में विभिन्न विश्वविद्यालय के शोध छात्र एवं छात्र इसके अतिरिक्त सामाजिक

कार्यकर्ता सभी इस वेबीनार में ऑनलाइन माध्यम से अपनी उपस्थिति दर्ज कराई। जिसमें डॉ एच डी सिंह, गोरखपुर से नवीन मिश्रा, पश्चिम बंगाल से डॉ सरवन सरकार बीएचयू से डॉ अभिषेक मिश्रा मार्कण्डेय यादव, हरियाणा से श्रीमती हर्ष लेखा, मनोज कुमार, सरिता, गढवाल से नरेन्द्र, ऋचा, सागर कटारिया, संगीता, सोनिया, नीमा रावत, डॉ अनीश कुमार मिश्र, श्यामा प्रसाद राजकीय कॉलेज, भदोही, आदि उपस्थित रहे। कार्यक्रम का धन्यवाद विश्विद्यालय के कुलसचिव श्री आर एल विश्वकर्मा ने किया। कार्यक्रम का संचालन सह संयोजक डॉ राधेश्याम राम ने किया वहीं विषय परवर्तन कार्यक्रम संयोजक डॉ संजय कुमार भारती ने किया ।

प्रोफेसर एच एन मिश्र

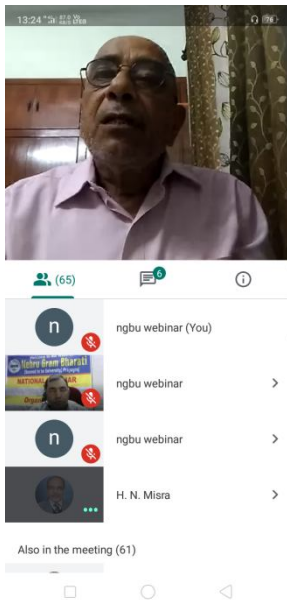

डॉ बी के द्विवेदी

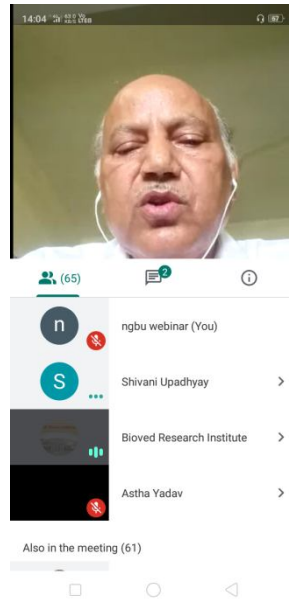

श्री आर एस वर्मा

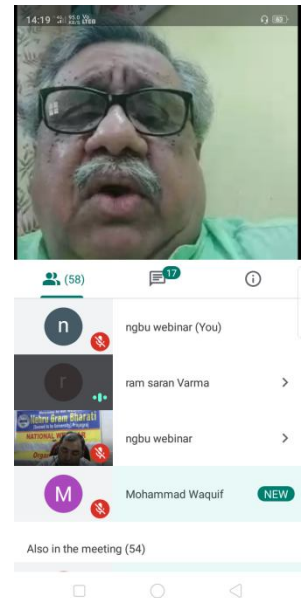

भवदीय

कार्यक्रम संयोजक डॉ संजय कुमार भारती



सामग्री बाटे गए। कार्यकर्ताओं ने एक दिन पूर्व भी अपने अपने घरों के दरवाजों पर दीपमाला जलाकर, रंगोली बनाकर स्थापना दिवस मनाया। इस मौके पर विभागाध्यक्ष मुकेश उपाध्याय, वरुण, राजेश विषकर्मा, प्रमोद सिंह तोमर आदि कार्यकर्ता मौजूद रहे।

चिकित्साधिकारी कार्यालय स्तर से सम्बन्धित को चेतावनी जारी की गयी एवं भविष्य में इसकी पुनरावृत्ति न हो अन्यथा उत्तरदायी होंगे।

से जन जन को सूचित किया जाए। साथ ही लाउड स्पीकर द्वारा पूरे क्षेत्र में प्रचार करके सभी से अपील की जाएगी कि वह घर गांव से ही

पुलिस व का के समय हर छाजन के सं महासचिव स

नेहरू ग्राम भारती मानित विश्वविद्यालय में एक दिवसीय वेबीनार कार्यक्रम सम्पन्न

प्रयागराज। नेहरू ग्राम भारती मानित विश्वविद्यालय में भूगोल विभाग के तत्वाधान में एक दिवसीय वेबीनार का आयोजन से किया गया। जिसका विषय 'भौगोलिक वातावरण तथा कोविड-19 तथा उसका प्रभाव देश के समक्ष चुनौतियां एवं उसका समाधान' था। जिसमें मुख्य वक्ता रहे इलाहाबाद केंद्रीय विश्वविद्यालय के पूर्व विभागाध्यक्ष प्रोफेसर एच एन मिश्र ने इस वैश्विक महामारी कोविड-19 को मनुष्य के द्वारा प्रकृति से छेड़छाड़ से उत्पन्न समस्या बताया। भौगोलिक परिवेश जिसमें भौतिक पर्यावरण के साथ सांस्कृतिक



प्रोफेसर एच एन मिश्र

में बायोवेद संस्थान के निदेशक डॉ बी के द्विवेदी ने जल, जंगल, जमीन पर विशेष बल देते हुए कहा कि कोविड-19 जैसे महामारी इस पर अपने सकारात्मक व नकारात्मक प्रभाव डालते हैं। उन्होंने पर्यावरण संरक्षण को अपनाने की बात कही।



डॉ बी के द्विवेदी

आर एस वर्मा ने भूगोल के विभिन्न आयामों को व्यवहारिक जीवन से जोड़ते हुए अपने अनुशासन तरीके से संसाधनों के दोहन करने की बात कही। उसी क्रम में विभिन्न प्रकार के प्रदूषण से सावधान भी किया। विश्वविद्यालय के कुलपति एस सी तिवारी ने अपने संवाद में यह कहा कि मानव के सामाजिक आर्थिक विकास को कोविड 19 प्रभावित कर रहा है इसमें भूगोल के अभिनव तकनीकों जैसे जीआईएस, रिमोट सेंसिंग के उपयोग करने पर विशेष बल देने की बात कही। कार्यक्रम की अध्यक्षता कर रहे विश्वविद्यालय के कुलाधिपति महोदय श्री जे एन मिश्र ने प्राचीन परंपराओं के साथ-साथ आधुनिक तकनीकों को आत्मसात करने पर संदेश दिया। इस कार्यक्रम में विभिन्न विश्वविद्यालय के शोध छात्र एवं



श्री आर एस वर्मा

छात्र इसके अतिरिक्त सामाजिक कार्यकर्ता सभी इस वेबीनार में ऑनलाइन माध्यम से अपनी उपस्थिति दर्ज कराई। जिसमें डॉ एच डी सिंह, गोरखपुर से नवीन मिश्रा, पश्चिम बंगाल से डॉ सरवन सरकार बीएचयू से डॉ अभिषेक मिश्रा मार्कण्डेय यादव, हरियाणा से श्रीमती हर्ष लेखा, मनोज कुमार, सरिता, गढ़वाल से नरेन्द्र, ऋचा, सागर कटारिया, संगीता, सोनिया, नीमा रावत, डॉ अनीश कुमार मिश्र, श्यामा प्रसाद राजकीय कॉलेज, भदोही, आदि उपस्थित रहे। कार्यक्रम का धन्यवाद विश्वविद्यालय के कुलसचिव श्री आर एल विश्वकर्मा ने किया। कार्यक्रम का संचालन सह संयोजक डॉ राधेश्याम राम ने किया वहीं विषय परवर्तन कार्यक्रम संयोजक डॉ संजय कुमार भारती ने किया।



डॉ. संजय कुमार भारती

पर्यावरण भी प्रभावित हो रहा है उन्होंने मानव विकास में सतत विकास पर विशेष बल देने की बात कही। कार्यक्रम के विशिष्ट वक्ताओं

इस महामारी में आर्थिक समस्या से निपटने के लिए विशेष रूप से उपाय भी बताएं। विशिष्ट वक्ता रहे वरिष्ठ प्रशासनिक अधिकारी श्री

दिव्यांगजन उत्कृष्ट क व्यक्तियों, एवं दिव्यांग अगस्त त प्रतापगढ़। कल्याण अधिक ने अवगत करा सशक्तिकरण दि वर्ष 03 दिसम्बर के अवसर पर द स्वनिव्योजित दिव्यांगजन के पु करने वाले व्यक्ति एवं दिव्यांग शिक्ष पुरस्कारों से पु प्रख्यापित निर दिव्यांगजन के स्तरीय पुरस्का प्रविधानों के अनु स्तरीय पुरस्का जाने के उद्देश्य का जनपद स्त मदरसों में तथा के गणमान्य ड जानकारी उपलभ गये हैं। आवेद दिव्यांगजन सख सम्पर्क एवं सम निर्धारित प्रारूप 2020 तक उ आवेदन पत्रों के के साथ दिव्य निदेशालय उत्त को अन्तिम ति तक उपलब्ध व

भविष्य है। इसमें क्षेत्र का हिस्सा बनने के लिए छात्रों को विभिन्न प्रवेश परीक्षाओं से हो कर गुजरना होता है। इच्छुक छात्र परीक्षा में सफल होकर ही देश की सेना में नौकरी की इंजीनियरिंग से जुड़े छात्र अपनी प्रतिभा के दम पर सशस्त्र से जा सकते हैं। वेबिनार का यह सत्र हेड कॉर्पोरेट रिलेशंस इंस्टीट्यूटशंस की प्रमुख डॉ. दिव्या बतारिया के कुशल नि

प्रकृति से छेड़छाड़ का नतीजा है कोविड-19

प्रयागराज। नेहरू ग्राम भारती मानित विवि में भूगोल विभाग की ओर से 'भौगोलिक वातावरण और कोविड-19 एवं उसका प्रभाव, देश के समक्ष चुनौतियां और उसका समाधान' विषय पर वेबिनार हुआ। इविवि में भूगोल के पूर्व विभागाध्यक्ष प्रो. एचएन मिश्र ने वैश्विक महामारी कोविड-19 को मनुष्य के द्वारा प्रकृति से छेड़छाड़ से उत्पन्न समस्या बताया। संचालन डॉ. राधेश्याम एवं धन्यवाद ज्ञापन आरएल विश्वकर्मा ने किया।

छात्रों उद्योग

प्रयागराज विभाग व्याख्य गई। इ विशेष डॉ. ज को उ सीखने डॉ. डे डॉ. उ

छात्रों ने तैयार व

इ इंडियन रेलवे इम्प्लाईज के कर्मचारी संगठन काटबन्ड है और 6। दिनों-दिन बढ़ते मरीजों फेडरेशन के राष्ट्रीय अध्यक्ष व नाथ सेक्टर आगे बढ़कर आंदोलन के सेन्ट्रल रेलवे वर्कर्स यूनियन के लिए तैयार है। कम संख्या और वेंटीलेटर की

प्रकृति के साथ हुई छेड़छाड़ से उत्पन्न हुई वैश्विक महामारी कोविड-19

प्रयागराज। नेहरू ग्राम भारती विश्वविद्यालय के भूगोल विभाग के तन्वावधान में भौगोलिक वातावरण तथा कोविड-19 व उसका प्रभाव देश के समक्ष चुनौतियां एवं उसका समाधान विषय पर वेबिनार का आयोजन हुआ जिसमें इविवि के भूगोल विभाग के पूर्व विभागाध्यक्ष प्रो. एचएन मिश्र ने वैश्विक महामारी कोविड को मनुष्य के द्वारा प्रकृति के साथ छेड़छाड़ से उत्पन्न समस्या का परिणाम बताया। भौगोलिक परिवेश जिसमें भौतिक पर्यावरण के साथ सांस्कृतिक पर्यावरण भी प्रभावित हो रहा है। उन्होंने मानव विकास में सतत विकास पर विशेष ध्यान देने को कहा।

वायोवेद संस्थान के निदेशक डा. वीके द्विवेदी ने जल, जंगल, जमीन पर बल देते हुए कहा कि कोविड-19 जैसी महामारी

सकारात्मक एवं नाकारात्मक प्रभाव डालती है। पर्यावरण संरक्षण को अपनाने की बात कही। इस महामारी में आर्थिक समस्या से निपटने के

भौगोलिक वातावरण तथा कोविड-19 व उसका प्रभाव देश समक्ष चुनौतियां विषय पर वेबिनार का आयोजन

विशेष उपाय बताये। प्रशासनिक अधिकारी आरएस वर्मा ने भूगोल के विभिन्न आयामों को व्यावहारिक जीवन से जोड़ते हुए अनुशासित तरीके से संसाधनों के दोहन न करने की बात कही और पर्यावरण, प्रदूषण

के प्रति लोगों को आगाह किया। विश्वविद्यालय के कुलपति प्रो. एससी तिवारी ने कहा कि मानव के सामाजिक, आर्थिक विकास को कोविड-19 प्रभावित कर रहा है। भूगोल के अभिनव तकनीकों जैसे जीआईएस, रिमोड सेंसिंग पर विशेष बल देने की बात कही। कुलाधिपति जेएन मिश्र ने प्राचीन परम्पराओं के साथ-साथ आधुनिक तकनीकों को आत्मसात करने पर बल दिया। विश्वविद्यालय के शोध छात्र-छात्राओं ने इस वेबिनार में ऑन लाइन उपस्थिति दर्ज करायी। जिसमें डाक्टर एचडी सिंह, नवीन मिश्रा, डा. सरवर सरकार, डा. अभिषेक मिश्रा, मार्कण्डेय यादव, श्रीमती हर्ष रेखा, मनोज कुमार, सरिता, नरेन्द्र, ऋचा, सागर कटारिया, संगीता, सोनिया, डा. अनीश आदि उपस्थित रहे।



E-Certificate



E-Certificate Send to the Participant





National Webinar
COVID 19 and its Impact on Geographical Environment: Challenges and Solution

Tuesday, 23 June, 2020, Time: 01:00 PM to 03:00 PM

Organized by

Cert. No.
NGB/GEO/9

Department of Geography
Nehru Gram Bharati (Deemed to be University)
Kotwa- Jamunipur- Dubawal, Prayagraj (U.P.) - 221505

E-CERTIFICATE OF PARTICIPATION

This is to certify that

DR. ABHISHEK MISHRA

ASSISTANT PROFESSOR
DR. RML PG COLLEGE, RAJATALAB, VARANASI

has sincerely attended this National Webinar and enriched its quality by his/her innovative and meaningful ideas.

DR. PRATYUSH PANDEY
Organizing Secretary

DR. RADHE SHYAM RAM
Co - Convener

DR. S. K. BHARATI
Convener

SHRI R. L. VISHWAKARMA
Registrar

List of Participants

Salutation	Name of the Participant	E-mail ID	Affiliated Institute or Organization
Dr.	Sanjay Kumar Bharati	sanjaybhugeo@gmail.com	Nehru Gram Bharati (DU), PRAYAGRAJ
Dr.	Shrawan Kumar	shrawanmishra2011@gmail.com	Nehru Gram Bharti deemed to be University, Prayagraj, Uttar Pradesh
Dr.	Dr. Rajesh Kesari	rajeshkesari90@gmail.com	NehruGramBharatiDeemedtobeUniversity Prayagraj UP
Ms/Mrs	Pratyush kumar choubey	pratyush09vip@gmail.com	Ngbu
Dr.	Radheshyam Ram	radheresau2011@gmail.com	NGBU, prayagraj
Dr.	DR JAI SHANKAR TIWARI	drjstiwari002830@gmail.com	Nehru Gram Bharati Deemed to be University Jamunipur Campus Prayagraj UP
Ms/Mrs	Sadhana Tripathi	tripathi301@gmail.com	Nehru Gram Bharti University
Dr.	Balendra Shukla	drbalendrashukla1812@gmail.com	N G B Deemed University prayagraj
Mr.	Chandra Mohan Prasad	mohancrj28@gmail.com	Regional Institute Of Education, Bhubaneswar
Mr.	NEELESH SINGH	neeleshsingh11@gmail.com	KUMAUN UNIVERSITY
Dr.	MAHENDRA SINGH CHAUHAN	mssc.geography2020@gmail.com	Govt. PG College Nagnath Pokhari (Chamoli) UK
Dr.	PANKAJ KUMAR SINGH	pankajgeo76@gmail.com	UDAI PRATAP COLLEGE , VARANASI.
Mr.	Sumit Kumar	sumitbotmcm@gmail.com	Meerut College Meerut
Dr.	Omkar	dromkarsingh.bcb@gmail.com	Bareilly college bareilly
Mr.	SADANAND TIWARI	dr.sadanandtiwari@gmail.com	Ram Sahai Inter College, Meerut
Dr.	Vinod Singh Yadav	vinodlucknow.2011@gmail.com	Govt PG College Hamirpur UP
Dr.	Dr Rajesh Kumar Tiwari	rajeshtiwari.au@gmail.com	Nehru Gram Bharati (Deemed to be university)
Dr.	DIPAK KUMAR SINGH	dipakresearch@gmail.com	Ananda Chandra Training College, Jalpaiguri, West Bengal - 735101

Dr.	Dr. Alok Kumar Tripathi	aloktripathi2011@gmail.com	Nehru Gram Bharati Deemed to be University Prayagraj UP
Mr.	ASHUTOSH MISHRA	ashutoshmishra0301@gmail.com	Nehru Gram Bharati (du)Prayagraj
Mr.	VISHAL KUMAR BHARATI	vishalkumarbharti9@gmail.com	NGBU
Dr.	AMIT KUMAR SAHANI	dr.sahani.ak@gmail.com	Nehru Gram Bharti Deemed University, Allahabad
Mr.	Sharat kumar	sharatkumarsatvani@gmail.com	S.G.P.G college maltari azamgarh
Mr.	Shyam Sunder Mishra	ssmishra05@gmail.com	Nehru Gram Bharati Deemed to be University, Prayagraj
Mr.	ASHISH KUMAR SHUKLA	as35616@gmail.com	NEHARU GRAM BHARTI DEEMED UNIVERSITY PRAYAGRAJ
Mr.	Anuj Kumar Tiwari	at22.316@gmail.com	NGBU Jamunipur Campus
Dr.	Dr Ramendra Tiwari	ramendra1980@gmail.com	Nehru Gram Bharti Deemed University, Prayagraj
Mr.	VIKAS KUMAR	vikasgeo6@gmail.com	NGB Deemed to be University Prayagraj
Dr.	ANOOP KUMAR SINGH	dranoopsingh81@gmail.com	ALLAHABAD DEGREE COLLEGE, PRAYAGRAJ
Mr.	SANJAY SHARMA	sanjaysharma52832@gmail.com	NGBU
Ms/Mrs	Bhavana Gupta	bhavanagupta2@gmail.com	Nehru Gram Bharati Deemed to be University Prayagraj UP
Ms/Mrs	Devendra Singh	devendrarohit60@gmail.com	NEHRU GRAM BHARTI (deemed to be University)
Mr.	Nishakant Chaurasia	nishakant.chau@gmail.com	Nehru Gram Bharti Deemed to be University
Mr.	SAJJAN SINGH	sajjansinghdv@gmail.com	Nehru gram Bharti deemed to be university
Mr.	Mohammad arif	Mohdarif95060@gmail.com	Nehru gram bharti (deemed to be university)
Dr.	Mahendra Kumar Tripathi	drmktripathi21@gmail.com	Tilakdhari Post Graduate College, Jaunpur
Mr.	pawan kumar pal	pavanpalpavan382@gmail.com	NGBU
Prof.	Dimple Kumar	drdk5486@gmail.com	Atarra Post Graduate College Atarra Banda UP
Dr.	Jitendra Maurya	jmaurya001@gmail.com	Department of geography, University of Allahabad
Mr.	Shailesh Kumar yadav	shailesh3378@gmail.com	NGBU
Mr.	Tauseef Khan	khan.tauseef4@gmail.com	Shivalik Bank
Mr.	Narendra kumar pal	narendrakur1224@gmail.com	Nehru gram bharti University
Mr.	Naresh kumar	nareshstar2010@rediffmail.com	M.J.P.R.U.Bareilly
Ms/Mrs	Jyoti rai	jyotiraigoldy@rediffmail.com	M.J.P.R.U Bareilly
Dr.	Dr Manju Shukla	drmanjushuklajaunpur@gmail.com	Nehru Gram Bharati Deemed University
Mr.	Pankaj kumar	pk8601459078@gmail.com	CSJM University kanpur
Mr.	Ravi pratap mishra	ravi.super1988@gmail.com	Super mechanical indore mp
Mr.	Ravi Shankar	rsverma811@gmail.com	Department of geography Nehru Gram Bharati
Mr.	Kamalakar Tripathi	tripathikamalakar86@gmail.com	NGBV Kotva Jamunipur
Dr.	Dr. DEEPAK KUMAR TRIPATHI	deepakkumartripathi1982@gmail.com	Nehru Gram Bharti University Prayagraj UP
Mr.	Prabhat Kumar	gautamprabhat899@gmail.com	Nehru Gram Bharati Deemed To Be University
Ms/Mrs	Renu Yadav	geocode606@gmail.com	Nehru Gram Bharti deemed to be University
Dr.	ARUN PRATAP SINGH	apsinghgeo@gmail.com	S P M Govt. P. G. College, Phaphamau, Prayagraj
Mr.	ANAND PAL	anandpalsbd@gmail.com	KUMAUN UNIVERSITY, NAINITAL UTTRAKHAND
Mr.	Prabhakar Mishra	ashutoshmishra0301@gmail.com	R H S Inter College Singhramau jaunpur
Ms/Mrs	SHAILESH KUMAR MAURYA	shailrockzzz@gmail.com	Nehru Gram Bharti Deemed To Be University Prayagraj
Dr.	Akhilendra Nath Tiwary	antiwary2000@gmail.com	SVP College Bhabua A Constituent Unit of VKSU Ara

Mr.	Satyaprakash Prajapati	satyaprajapati098@gmail.com	Yes
Mr.	Manas Kumar Gupta	manas.sameer@gmail.com	University of allahabad
Mr.	PRANSHU SINGH	pranshu020singh@gmail.com	NGBU
Mr.	Avinesh kumar	avineshkumar498@gmail.com	Nehru gram bharti deemed to be University
Dr.	Shikha khare	shikhakhare2000@rediffmail.com	Nehru Gram Bharati Deemed to be University Prayagraj
Dr.	Shikha singh	singh.shikha489@gmail.com	Nehru Gram Bharati Deemed to be University
Mr.	Ramashanker Gupta	guptars8571@gmail.com	NGB(Deemed to be University)Prayagraj
Dr.	Adi Nath	adinathupadhyay@gmail.com	Nehru Gram Bharati deemed to be University
Ms/Mrs	Gulista jahan	gulistaifaiz@gmail.com	Kumaun University Nainital Uttarakhand
Mr.	Nilesh Mishra	mishranilesh1999@gmail.com	Ngbu
Prof.	SHEETLA PRASAD SHARMA	sheetla89@gmail.com	D.S.B.KUMAUN UNIVERSITY UTTARAKHAND
Ms/Mrs	KRISHNA KUMAR YADAV	krishnagie4@gmail.com	C.S.J.M.UNIVERSITY KANPUR
Ms/Mrs	Shalini singh	shalini.iti95@gmail.com	Nehru gram bharti prayagraj
Mr.	Bala Jee Tiwari	balajitwaripandit@gmail.com	Basic Shiksha Parishad
Mr.	JITENDRA KUMAR PAL	paljeetendra05@gmail.com	Nehru Gram Bharati Deemed University Prayagraj
Dr.	D.r.Indal Kumar	indal89@gmail.com	NGBDU PRAYAGRAJ
Mr.	BHAGWAN DAS PAL	Ajaypalvnsk@gmail.com	MADHAV ART,S& COMMERCE COLLEGE UJJAIN M P
Mr.	Ranveer Pal	ranveerpal0@gmail.com	University of allahabad
Mr.	Vijay Kumar	vijaykumar35@rediffmail.com	Nehru Gram Bharati (Deemed to be University, Prayagraj
Mr.	Hradesh Kumar Singh	hradeshsingh5@gmail.com	CSJM UNIVERSITY KANPUR
Mr.	Shailendra Singh Yadav (Research Scholar)	ssy150987@gmail.com	Nehru Gram Bharti (Deemed to be University), Prayagraj
Ms/Mrs	LAXMI DEVI	laxmikv88@gmail.com	CSJM University Kanpur
Mr.	Sujeet kumar(research scholar)	sujeetphd02@gmail.com	N.G.B.DEEMED TO BE UNIVERSITY PRAYAGRAJ
Ms/Mrs	Neha Yadav	nehaprashasti@gmail.com	CSJM University
Ms/Mrs	Chandra Prabha Pal	Chandraprabha.pal86@gmail.com	Budenkhand university Jhansi
Dr.	Babu Lal Meena	babugeo18@gmail.com	Directorate of Education Government of NCT of Delhi
Mr.	Mr. Jaymangal Chandra	jchandra.ips@gmail.com	International Institute for Population Sciences, Mumbai, India
Dr.	प्रबुद्ध मिश्र	sghriprbhu@gmail.com	N G B D University
Mr.	PANKAJ KUMAR	pratapsaxena03@gmail.com	B.H.U.
Mr.	Mohd Aslam	attariaslam589@gmail.com	HNBGU (a central University) Garhwal Uttarakhand
Mr.	Himanshu Shekher	himanshushekher04@gmail.com	Banaras Hindu University
Ms/Mrs	Anju	anjubutola237@gmail.com	Hnb Garhwal University Srinagar Uttarakhand
Mr.	Vikash Yadav	vikashyadavzx@gmail.com	NGB(DU)
Mr.	Narendra Kumar	naren.research.geo@gmail.com	Hemvati Nandan Bahuguna Garhwal University (A Central University) Srinagar Garhwal, Uttarakhand
Dr.	Hussain Dilshi	yrshussain@gmail.com	Lalit Narayan Mithila University
Ms/Mrs	Richa	imricha93@gmail.com	HNB Garhwal (Central) University Srinagar Uttarakhand
Ms/Mrs	Sugandh	sugandh9496@gmail.com	Banaras Hindu University
Ms/Mrs	Vibha Shukla	vibhashukla101@gmail.com	Nehru Gram (Seemed to be University) ,Prayagraj U.P
Ms/Mrs	Savita	savibartwal58@gmail.com	hnbgu

Ms/Mrs	Neha srivastava	nehasrivastava451@gmail.com	C s j m University kanpur
Mr.	ALOK KUMAR CHOUBEY	alok.choubey4@bhu.ac.in	Department of Geography, Banaras Hindu University, Varanasi
Dr.	Dr. Mohd. Swaleh Ansari	swalehphd2012@gmail.com	Smt. Indira Gandhi P. G. College Dumari, Maryadpur, Mau
Ms/Mrs	Poonam Tiwari	poonam.ngbv@gmail.com	Ngbu
Ms/Mrs	Ruchi kotnala	akkhiruchi@gmail.com	H N.B.garhwal University srinagar garhwal
Mr.	Mr RAVI PRAKASH YADAV	raviyadav361988@gmail.com	Government PG college Morena Madhya Pradesh
Mr.	Amit kumar	amitgeo86@gmail.com	NGB Deemed university
Mr.	manish kumar	prajapatimanish44@gmail.com	HNB Garhwal Central University
Mr.	Neetesh Kumar	kk.pirauna@gmail.com	Banaras Hindu University, Varanasi
Ms/Mrs	DHAMMITRA ASHOK	dhammitra.lv@gmail.com	BANARAS HINDU UNIVERSITY
Ms/Mrs	Pratibha devi	alka.pari2010@gmail.com	Nehru Gram bharati (deemed to be university) prayagraj
Ms/Mrs	Neetu rajput	rajputneetu496@gmail.com	K. R. G. College kampoo lashkar Gwalior
Mr.	NARENDER KUMAR	narendrakrbhu@gmail.com	Banaras Hindu University, Varanasi, (UP), India
Mr.	AJAY KUMAR	ajaykumar0939@gmail.com	HEMVATI NANDAN BAHUGUNA GARHWAL UNIVERSTIY UTTARAKHAND A CENTRAL UNIVERSITY
Mr.	Rakesh Kumar Kharwar	rakesh.bhu310391@gmail.com	BHU
Mr.	ABHISHEK TRIPATHI	abhishekttripathi5892@gmail.com	Nehru Gram Bharati (Deemed to be University)
Mr.	Aman kumar gupta	gshivansh087@gmail.com	Dr. RMLU Avadh University Faizabad
Mr.	Vijay Pratap	vijaylohara@gmail.com	MLB ARTS AND COMMERCE COLLEGE GWALIOR MP
Mr.	Raju Singh	raju202karwi@gmail.com	NGB UNIVERSITY PRAYAGRAJ
Mr.	SANTOSH VISHWAKARMA	santoshkaithi14390@gmail.com	NGBU PRAYAGRAJ
Ms/Mrs	Reema	reemara01107@gmail.com	Nehru Gram Bharati (Deemed to be University), Prayagraj.
Ms/Mrs	Harshlekha	lekhaharsh75@gmail.com	CRM JAT COLLEGE, HISAR
Dr.	Dr. PRAMOD SINGH	pramod.singh653@gmail.com	H.N.B.G.U. SRINAGAR GARHWAL UTTARAKHAND
Mr.	Awaneesh Gupta	guptaawaneesh@gmail.com	United Institute of Management, Prayagraj
Dr.	Dr vinod.pandey891@gmail.com	vinod.pandey891@gmail.com	NEHRU GRAM BHARTI TO BE DEEMED UNIVERSITY KOTWA JAMUNIPUR PRAYAGARAJ
Mr.	Siddharth Mishra	siddharthmishra511@gmail.com	Nehru Gram Bharti Demmed University
Prof.	Shivani Upadhyay	shivani085@gmail.com	Nehru gram bharti university
Ms/Mrs	Sachi Singh	singhsachi86@gmail.com	C. A. V Inter College, Prayagraj
Ms/Mrs	geeta devi	rgeeta16j92@gmail.com	banaras hindu university
Mr.	Nitish Kumar Singh	knack.008@gmail.com	Indra Gandhi National Open University, New Delhi
Mr.	Keshari Nandan Tiwari	kntiwari90@gmail.com	Nehru Gram Bharti Deemed University Prayagraj
Prof.	DIMPAL AGRAWAL	dimpalgarg457@gmail.com	MG COLLEGE KHARSIA
Dr.	Lokesh Shrivastava	lokshri@gmail.com	HoD, Geography. Rani Durgavati University, Jabalpur MP
Mr.	Sikandar Verma	sikandarverma0043@gmail.com	Nehru Gram Bharati deemed University
Dr.	Ashish Kumar Shukla	shuklaa70@gmail.com	NGB (DU)
Ms/Mrs	SINCHITA HALDER	sinchita.halder10@gmail.com	Barasat Indira Gandhi Memorial High School
Ms/Mrs	Preeti sharma	pritsandhya@rediffmail.com	Diet
Prof.	Sarita Devi	meenasarita10@gmail.com	Govt.P.G.College,Hisar
Mr.	Ajeet Kumar Yadav	ajeetyadav2020@gmail.com	Amarnath Mishra P.G.College Ballia U.P.

Mr.	Shailesh Kushwaha	shailesh14091998@gmail.com	REC AZAMGARH LUCKNOW
Ms/Mrs	MANEESH KUMAR	maneeshkumar23kj@gmail.com	B u jhansi
Mr.	PHATE BAHADUR GUPTA	pbgupta1990@gmail.com	Post Graduate College Malikpura Ghazipur
Prof.	Neeraj	neerusindhu76@gmail.com	Govt. P.G. college Hisar
Mr.	Pramod Kumar Yadav	ompramod03@gmail.com	K.Y.Girls P.G.College Prayagraj
Ms/Mrs	Durga agrawal	tinaagarwal56263@gmail.com	M. G. Collage kharsia
Mr.	Surjeet pal	surjeetpal25@gmail.com	Manmeet Nagar deegre college
Mr.	Shyam Kumar	shyamkumarkpg@gmail.com	Kisan P.G.College Paikauli Hata Kushinagar
Mr.	Manish Kumar Singh	manishkusingh32@gmail.com	Nehru Gram Bharati Deemed To Be
Dr.	DILIP SRIVASTAVA	dsrivastava612@gmail.com	K.Y.GIRLS PG COLLEGE AFFILIATED WITH PROF. RAJENDRA SINGH RAJJU BHAIYA STATE UNIVERSITY PRAYAGRAJ
Ms/Mrs	Maviya Kasim	Maviyaqasim011@gmail.com	Mamta Girls Degree College Barabanki Uttar Pradesh
Dr.	Dr.Kumar Amit	amit.13august@gmail.com	D.A- V. PG College, Kanpur, UP
Mr.	Dharmaraj	dharmraj Kushwaha621@gmail.com	Mahatma Gandhi Chitrakoot Gramoday Vishwavidyalaya Chitrakoot Satna M.P.
Mr.	Manoj Kumar. Research Scholar	mkvmanoj84@gmail.com	Department Of Geography. Vikram University Ujjain.m.p
Ms/Mrs	SAVITA KUMARI	singhsavita317@gmail.com	CCS UNIVERSITY MEERUT
Mr.	Mahendra singh	singhormahendra@gmail.com	NGBU Prayagraj
Ms/Mrs	Jagrati Jaiswal	Jagritijaiswal1983@gmail.com	N. G. B. University Pragraj
Dr.	Devyani Bajpai	devyaniorama@gmail.com	Merit Track Serviced Pvt Ltd.
Dr.	Ratan singh	ratansingh556@yahoo.com	Meerut college Meerut
Mr.	सुभाष सिंह	romil.m.singh@gmail.com	इलाहाबाद विश्वविद्यालय
Ms/Mrs	Veenu Srivastava	atulveen@gmail.com	Nehru gram Bharti Kotwa Jamunipur Dubawal prayagraj
Dr.	Devender Singh	devendersinghsura1@gmail.com	Govt. College Israna (Panipat)
Ms/Mrs	Shachi Tiwari	kucchutiwari333@gmail.com	N.G.B.U, Kotwa, Prayagraj
Dr.	Dr Mohd Sadiq Ali Khan	msghauri786@gmail.com	Jamia Urdu College Of Education,Aligarh
Mr.	Manoj kumar	MANOJKUMAR.LODHA2010@GMAIL.COM	Govt. College Hisar, Haryana
Mr.	Pankaj Kushwaha	pankaj7080928589@gmail.com	HIST ALLAHABAD
Ms/Mrs	Jyotika gaud	lyotikagaud520@gmail.com	Neharu gram bharti
Dr.	Dr. Shiv Shankar	ssverma67@gmail.com	Shri Gandhi P.G. College Maltari Azamgarh U.P.
Mr.	Shiv milan	shivapandila935@gmail.com	N G B (D U) JAMUNIPUR ,PRAYAGRAJ
Ms/Mrs	Sarita	saritaedu.27@gmail.com	Nehru Gram Bharti University Prayagraj
Dr.	Sangeeta Chauhan	sangita.27@rediffmail.com	Babasaheb Bhimrao Ambedkar University, Lucknow
Prof.	Kamata Prasad Yadav	k.p.yadav6605@gmail.com	Nehru gram bharti vishwavidalaya
Mr.	Ravi Mohan Lal	ravikumar1251993@gmail.com	University of Allahabad
Mr.	Pawan Keshari	pawankeshari1999@gmail.com	NGBU
Mr.	Prashant yadav	shreyash.py@gmail.com	NGB
Mr.	Ram Lakhan Yadav	ramlakhansonu123@gmail.com	Hindu pg college ,zamania gazhipur
Ms/Mrs	Abha Dwivedi	ms.abha.di@gmail.com	Nehru Gram Bharati (Deemed to be University) Prayagraj, UP 221505
Mr.	Vipin Kumar	vm9565033@gmail.com	NGBU PRAYAGRAJ
Mr.	Nripendra Mani Sharma	nripendramanisharma@gmail.com	LNIFE , Gwalior
Ms/Mrs	Khushboo Verma	khushboosoni.verma@gmail.com	Tamanna Institute of Allied Health Sciences, Prayagraj

Mr.	RAJESH KUMAR VERMA	rajesh122213@gmail.com	NAEHRU GRAM BHARATI DEEMED TO BE UNIVERSITY
Ms/Mrs	Surabhi Shrivastava	surabhiiphone8@gmail.com	K.y.girls pg College prayagraj
Mr.	Arvind Kumar Pathak	arvind.pathak11287@gmail.com	RDVV JABALPUR
Mr.	INDRABHAN SINGH	indrabhansingh.singh748@gmail.com	NGBDU
Mr.	Rohit Kumar Gupta	rohitg685@gmail.com	Nehru Gram Bharati (Deemed to be University) , Department Of Management
Mr.	Ashish Tripathi	ashishckt007@gmail.com	MGCGV
Mr.	Lal jee pal	laljeepal49@gmail.com	Govt.s.v.college,teonthar(M.P.)
Dr.	Sanjay Kumar Singh	Singhsanjay883@gmail.com	Nehru Gram Bharati Deemed to be University prayagraj
Dr.	Visha Sharma	vashishtha.visha88@gmail.com	JMI New Delhi
Mr.	PRADIP KUMAR MISHRA	pradipmx1@gmail.com	Nehru Gram Bharti Deemed University Prayagraj
Ms/Mrs	Jaya singh	jaya16627@gmail.com	Shuats
Mr.	SANKAMENDRA MAURYA	surajbhu60@gmail.com	BANARAS HINDU UNIVERSITY, VARANASI
Dr.	Dr. Abhishek Mishra	bhu.abhishek@gmail.com	Dr. RML PG College, RajaTalab, Varanasi
Dr.	Ashutosh Kumar	ashu.bhu596@gmail.com	RIE, NCERT, Bhopal
Mr.	VIVEK TRIPATHI	vivek888tripathi@gmail.com	NEHRU GRAM BHARTI (DEEMED TO BE UNIVERSITY)
Ms/Mrs	SANGEETA DOHARE	sangeeta.dohare07@gmail.com	K.R.G COLLEGE KAMPOO LASKAR GWALIOR(M.P)
Mr.	Arshad Ali	govindk739859@gmail.com	Tamanna Institute of Allied Health Sciences, Prayagraj
Mr.	Chandera Bhan Singh	chanderabhans@gmail.com	S.B.D. (PG) College Dhampur District-Bijnor UP
Ms/Mrs	Smita Srivastava	smitasrivastav12@gmail.com	Neharu gram Bharti deemed to be University
Mr.	Navneet Pandey	navneetpandey303@gmail.com	NGBU
Mr.	ravi pratap kushwaha	rpratap390@gmail.com	Neharu gram Bharati
Mr.	ROHIT KUMAR GUPTA	lpswebtechnology@gmail.com	Nehru Gram Bharati University, Department Of Management
Mr.	Om Prakash Vimal	alkaop.vimal@gmail.com	Jiwaji University Gwalior
Mr.	Arvind Kumar Yadav	arkay1502@gmail.com	NGBU Deemed to be Univercity Prayagraj
Dr.	Yogesh Yadav	yogeshyadav.yadav@gmail.com	Jiwaji University, Gwalior
Mr.	Krishna soni	krishnasit878@gmail.com	Nehru Gram bharti .
Mr.	Brahma dutta upadhyay	dikkymuir19@gmail.com	Nehru gram bhakti,jamunipur-kotwa,prayagraj
Prof.	POONAM SONI	poonamsoni8118@gmail.com	GOVT COLLEGE BADARWAS SHIVPURI (M. P.)
Prof.	Sanjay gupta	sanjaygupta2071988@gmail.com	Nehru gram bharti
Mr.	Madan kumar	kumarmadan90042@gmail.com	NGBU
Mr.	Ravi Ranjan	rrkyst@gmail.com	NGBV
Dr.	Naveen Kumar Mishra	naveenmishra07@gmail.com	BHU, Varanasi
Dr.	Kumar Pranav Verma	Vermapranav561@gmail.com	Mariyahu PG College, Jaunpur

Total No. of Participant 209

Dr. S. K. Bharati

HoD

Department of Geography

Nehru Gram Bharati (Deemed to be University),

Kotwa- Jamunipur- Dubawal,

Prayagraj (U.P.) - 221505